THE

MYSORE GAZETTE.

Published by Authority.

BANGALORE, SATURDAY, MAY 2, 1891.

☞ Separate paging is given to this Part in order that it may be filed as a separate compilation.

PART IV.

Official Papers.

Season Report for the Week ending 18th April 1891.

District.	Rain-fall at—	Present week.		Corresponding week of last year.		Price of food grains in seers per Rupee; and marked fluctuations in the prices of food grains.	Market how supplied.	Progress of agricultural operations, state of standing crops, prospects and probable out-turn of the harvests, serious damage done to crops by insects or other natural calamities.	Prospects of Season; tracts in which the rain-fall has been insufficient; areas affected by scarcity, number of people under relief, and state of food stocks.	Public Health.	Remarks as to the condi of agricultural stock, ini of pasturage or fodder,
Bangalore ...	Bangalore C. & M. Stn. ...	...	...	...	...		Well.	Standing sugar-cane crops are in good condition. Out-turn 8 annas share.	Good.	Good.	Cattle healthy. Fodde water sufficient.
	„ City & Tk....	...	...	...	68	This week. Past week.					
	Hoskote ...	...	...	...	54	Rice 9½ 9½.		Standing sugar-cane and paddy crops are in good condition. Paddy and sugar-cane were sown. Sugar-cane was harvested. Out-turn 8 to 12 annas.	Favorable.	Do	Do do
	Dodballapur ...	...	...	...	15	Ragi 27 27.					
	Nelamangala ...	...	...	...	...	(*Eleusine corocana.*)					
	Kankanhalli ...	...	...	1	70	Horse-					
	Magadi ...	...	...	1	30	gram 21 21.					
	Closepet ...	...	...	..	66	(*Ciser arietinum.*)					
	Anekal ...	...	...	..	81						
	Devanhalli ...	...	10	...	49						
	Channapatna ...	...	...	...	62						
Kolar ...	Kolar ...	...	...	...	36	Rice 9 to 11 9 to 11.	Do	Standing crops are withering in parts for want of water.	Good.	Generally good.	Do do
	Bowringpet ...	...	...	...	...	Ragi 25 to 33 26 to 32.					
	Chintamani ...	...	...	...	...	(*Eleusine corocana.*)					
	Mulbagal ...	...	...	...	...	Horse-					
	Sidlaghatta ...	...	..	...	65	gram 16 to 22 16 to 22.					
	Chikballapur ...	...	...	...	90	(*Ciser arietinum.*)					
	Bagepalli ...	...	...	...	...						
	Goribidnur ...	...	...	...	40						
	Malur ..	...	...	...	20						
	Srinivaspur ...	...	...	...	5						
	Gudibanda ...	...	...	..	...						
Tumkur ...	Tumkur ...	...	53¾	1	47	Rice 9½ to 11 9½ to 11.	Do	Standing crops are generally in good condition. Sugar-cane, arecanut, great millet and paddy were harvested. Probable out-turn 2 to 8 annas. Paddy and sugar-cane were sown in parts. Weeding in wet fields continued.	Do	Good.	Do do
	Maddagiri ...	...	...	...	...	Ragi 30 to 48 30 to 48.					
	Chiknayakanhalli.	...	25	...	...	(*Eleusine corocana.*)					
	Sira ...	...	...	...	...	Horse-					
	Gubbi ...	...	65	...	...	gram 18 to 25 18 to 25.					

4 Hunsur ...
5 Yedatore ...
6 Heggaddevankote. ...
7 Gundlupet ...
8 Nanjangud ...
9 T. Narsipur ...
10 Mandya ...
11 Attikuppa ...
12 Nagamangala ...
13 Malvalli ...

SHIMOGA.

1 Shimoga ... 29
2 Chanmagiri ...
3 Honnali ...
4 Shikarpur ...
5 Sorab ...
6 Sagar ...
7 Nagar ...
8 Tirthahalli ...
* Kumsi ...

KADUR.

1 Tarikere ...
2 Chikmagalur ...
3 Kadur ...
4 Koppa ...
5 Mudgere ...
* Yadahalli ...

HASSAN.

1 Hassan ... 10
2 Manjarabad ...
3 Belur ...
4 Arsikere ...
5 Channarayapatna ...
6 Holé-Narsipur ...
7 Arkalgud ...
* Grama ...

CHITALDROOG.

1 Chitaldroog ...
2 Chellakere ...
3 Hiriyur ...
4 Holalkere ...
5 Davangere ...
6 Jagalur ...
7 Molakalmuru ...
* Hosdurga ...

L. RICKETTS,
Director of Statistics and Agriculture in Mysore.

The 27th March 1891.

Statement showing the daily rain-fall registered at the Taluk Head-Quarters in the Mysore Province for the month of January 1891.

	1		2		3		4		5		6		7		8		9		10		11		12		13		14		15		16		17		18		19		20		21		22		23		24		25		26		27		28		29		30		31		Total	
	I.	C.	I.	C.	I.	C.	I.	C.	I.	C.	I.	C.	I.	C.	I.	C.	I.	C.	I.	C.	I.	C.	I.	C.	I.	C.	I.	C.	I.	C.	I.	C.	I.	C.	I.	C.	I.	C.	I.	C.	I.	C.	I.	C.	I.	C.	I.	C.	I.	C.	I.	C.	I.	C.	I.	C.	I.	C.	I.	C.	I.	C.	I.	C.
BANGALORE.																																																																
Bangalore	...	...	...	...	...	...	...	...	...	...	...	...	...	...	...	...	...	...	...	...	...	...	...	...	...	...	...	...	...	...	...	...	...	...	...	...	...	...	...	...	...	...	...	...	...	...	...	...	...	...	...	...	...	...	...	...	...	...	...	...	...	...	...	...
Hoskote	...	...	...	...	...	...	...	...	...	...	...	...	...	...	...	...	...	...	...	...	...	...	...	...	...	...	...	...	...	...	...	...	...	...	...	...	...	...	...	...	...	...	...	...	...	...	...	...	...	...	...	...	...	...	...	...	...	...	...	...	...	...	...	...
Dodballapur	...	...	...	...	...	...	...	...	...	...	...	...	...	...	...	...	...	...	...	...	...	...	...	...	...	...	...	...	...	...	...	...	...	...	...	...	...	...	...	...	...	...	...	...	...	...	...	...	...	...	...	...	...	...	...	...	...	...	...	...	...	...	...	...
Nelamangala	...	...	...	...	...	...	...	...	...	...	...	...	...	...	...	...	...	...	...	...	...	...	...	...	...	...	...	...	...	...	...	...	...	...	...	...	...	...	...	...	...	...	...	...	...	...	...	...	...	...	...	...	...	...	...	...	...	...	...	...	...	...	...	...
Kankanhalli	...	...	...	...	...	...	...	...	...	...	...	...	...	...	...	...	...	...	...	...	...	...	...	...	...	...	...	...	...	...	...	...	...	...	...	...	...	...	...	...	...	...	...	...	...	...	...	...	...	...	...	...	...	...	...	...	...	...	...	...	...	...	...	...
Magadi	...	...	...	...	...	...	...	...	...	...	...	...	...	...	...	...	...	...	...	...	...	...	...	...	...	...	...	...	...	...	...	...	...	...	...	...	...	...	...	...	...	...	...	...	...	...	...	...	...	...	...	...	...	...	...	...	...	...	...	...	...	...	...	...
Closepet	...	...	...	...	...	...	...	...	...	...	...	...	...	...	...	...	...	...	...	...	...	...	...	...	...	...	...	...	...	...	...	...	...	...	...	...	...	...	...	...	...	...	...	...	...	...	...	...	...	...	...	...	...	...	...	...	...	...	...	...	...	...	...	...
Anekal	...	...	...	...	...	...	...	...	...	...	...	...	...	...	...	...	...	...	...	...	...	...	...	...	...	...	...	...	...	...	...	...	...	...	...	...	...	...	...	...	...	...	...	...	...	...	...	...	...	...	...	...	...	...	...	...	...	...	...	...	...	...	...	...
Devanhalli	...	...	...	...	...	...	...	...	...	...	...	...	...	...	...	...	...	...	...	...	...	...	...	...	...	...	...	...	...	...	...	...	...	...	...	...	...	36	...	...	...	...	...	...	...	...	...	...	...	...	...	...	...	...	...	...	...	...	...	...	...	...	...	36
Channapatna	...	...	...	...	...	...	...	...	...	...	...	...	...	...	...	...	...	...	...	...	...	...	...	...	...	...	...	...	...	...	...	...	...	...	...	...	...	...	...	...	...	...	...	...	...	...	...	...	...	...	...	...	...	...	...	...	...	...	...	...	...	...	...	...
KOLAR.																																																																
Kolar ...	...	...	...	...	...	...	...	...	...	...	...	...	...	...	...	...	...	...	...	...	...	...	...	...	...	...	...	...	...	...	...	...	...	...	...	...	...	...	...	...	...	...	...	...	...	...	...	...	...	...	...	...	...	...	...	...	...	...	...	...	...	...	...	...
Bowringpet	...	...	...	...	...	...	...	...	...	...	...	...	...	...	...	...	...	...	...	...	...	...	...	...	...	...	...	...	...	...	...	...	...	...	...	...	...	19	...	...	...	...	...	...	...	...	...	...	...	...	...	...	...	...	...	...	...	...	...	...	...	...	...	19
Chintamani	...	...	...	...	...	...	...	...	...	...	...	...	...	...	...	...	...	...	...	...	...	...	...	...	...	...	...	...	...	...	...	...	...	...	...	...	...	20	...	...	...	...	...	...	...	...	...	...	...	...	...	...	...	...	...	...	...	...	...	...	...	...	...	20
Mulbagal	...	...	...	...	...	...	...	...	...	...	...	...	...	...	...	...	...	...	...	...	...	...	...	...	...	...	...	...	...	...	...	...	...	...	...	...	...	...	...	...	...	...	...	...	...	...	...	...	...	...	...	...	...	...	...	...	...	...	...	...	...	...	...	...
Sidlaghatta	...	...	...	...	...	...	...	...	...	...	...	...	...	...	...	...	...	...	...	...	...	...	...	...	...	...	...	...	...	...	...	...	...	...	...	...	...	15	...	...	...	...	...	...	...	...	...	...	...	...	...	...	...	...	...	...	...	...	...	...	...	...	...	15
Chikballapur	...	...	...	...	...	...	...	...	...	...	...	...	...	...	...	...	...	...	...	...	...	...	...	...	...	...	...	...	...	...	...	...	...	...	...	...	...	...	...	...	...	...	...	...	...	...	...	...	...	...	...	...	...	...	...	...	...	...	...	...	...	...	...	...
Bagepalli	...	...	...	...	...	...	...	...	...	...	...	...	...	...	...	...	...	...	...	...	...	...	...	...	...	...	...	...	...	...	...	...	...	...	...	...	...	...	...	...	...	...	...	...	...	...	...	...	...	...	...	...	...	...	...	...	...	...	...	...	...	...	...	...
Goribidnur	...	...	...	...	...	...	...	...	...	...	...	...	...	...	...	...	...	...	...	...	...	...	...	...	...	...	...	...	...	...	...	...	...	...	...	...	...	...	...	...	...	...	...	...	...	...	...	...	...	...	...	...	...	...	...	...	...	...	...	...	...	...	...	...
Malur...	...	...	...	...	...	...	...	...	...	...	...	...	...	...	...	...	...	...	...	...	...	...	...	...	...	...	...	...	...	...	...	...	...	...	...	...	...	...	...	...	...	...	...	...	...	...	...	...	...	...	...	...	...	...	...	...	...	...	...	...	...	...	...	...
Srinivaspur	...	...	...	...	...	...	...	...	...	...	...	...	...	...	...	...	...	...	...	...	...	...	...	...	...	...	...	...	...	...	...	...	...	...	...	...	...	...	...	...	...	...	...	...	...	...	...	...	...	...	...	...	...	...	...	...	...	...	...	...	...	...	...	...
Gudibanda	...	...	...	...	...	...	...	...	...	...	...	...	...	...	...	...	...	...	...	...	...	...	...	...	...	...	...	...	...	...	...	...	...	...	...	...	...	...	...	...	...	...	...	...	...	...	...	...	...	...	...	...	...	...	...	...	...	...	...	...	...	...	...	...
TUMKUR.																																																																
Tumkur	...	...	...	...	...	...	...	...	...	...	...	...	...	...	...	...	...	...	...	...	...	...	...	...	...	...	...	...	...	...	...	...	...	...	...	...	...	...	...	...	...	...	...	...	...	...	...	...	...	...	...	...	...	...	...	...	...	...	...	...	...	...	...	...
Maddagiri	...	...	...	...	...	...	...	...	...	...	...	...	...	...	...	...	...	...	...	...	...	...	...	...	...	...	...	...	...	...	...	...	...	...	...	...	...	...	...	...	...	...	...	...	...	...	...	...	...	...	...	...	...	...	...	...	...	...	...	...	...	...	...	...
Chiknayakanhalli.	...	...	...	...	...	...	...	...	...	...	...	...	...	...	...	...	...	...	...	...	...	...	...	...	...	...	...	...	...	...	...	...	...	...	...	...	...	...	...	...	...	...	...	...	...	...	...	...	...	...	...	...	...	...	...	...	...	...	...	...	...	...	...	...
Sira ...	...	...	...	...	...	...	...	...	...	...	...	...	...	...	...	...	...	...	...	...	...	...	...	...	...	...	...	...	...	...	...	...	...	...	...	...	...	...	...	...	...	...	...	...	...	...	...	...	...	...	...	...	...	...	...	...	...	...	...	...	...	...	...	...
Gubbi ...	...	...	...	...	...	...	...	...	...	...	...	...	...	...	...	...	...	...	...	...	...	...	...	...	...	...	...	...	...	...	...	...	...	...	...	...	...	...	...	...	...	...	...	...	...	...	...	...	...	...	...	...	...	...	...	...	...	...	...	...	...	...	...	...
Tiptur	...	...	...	...	...	...	...	...	...	...	...	...	...	...	...	...	...	...	...	...	...	...	...	...	...	...	...	...	...	...	...	...	...	...	...	...	...	...	...	...	...	...	...	...	...	...	...	...	...	...	...	...	...	...	...	...	...	...	...	...	...	...	...	...
Pavagada	...	...	...	...	...	...	...	...	...	...	...	...	...	...	...	...	...	...	...	...	...	...	...	...	...	...	...	...	...	...	...	...	...	...	...	...	...	...	...	...	...	...	...	...	...	...	...	...	...	...	...	...	...	...	...	...	...	...	...	...	...	...	...	...
Kunigal	...	...	...	...	...	...	...	...	...	...	...	...	...	...	...	...	...	...	...	...	...	...	...	...	...	...	...	...	...	...	...	...	...	...	...	...	...	...	...	...	...	...	...	...	...	...	...	...	...	...	...	...	...	...	...	...	...	...	...	...	...	...	...	...

614

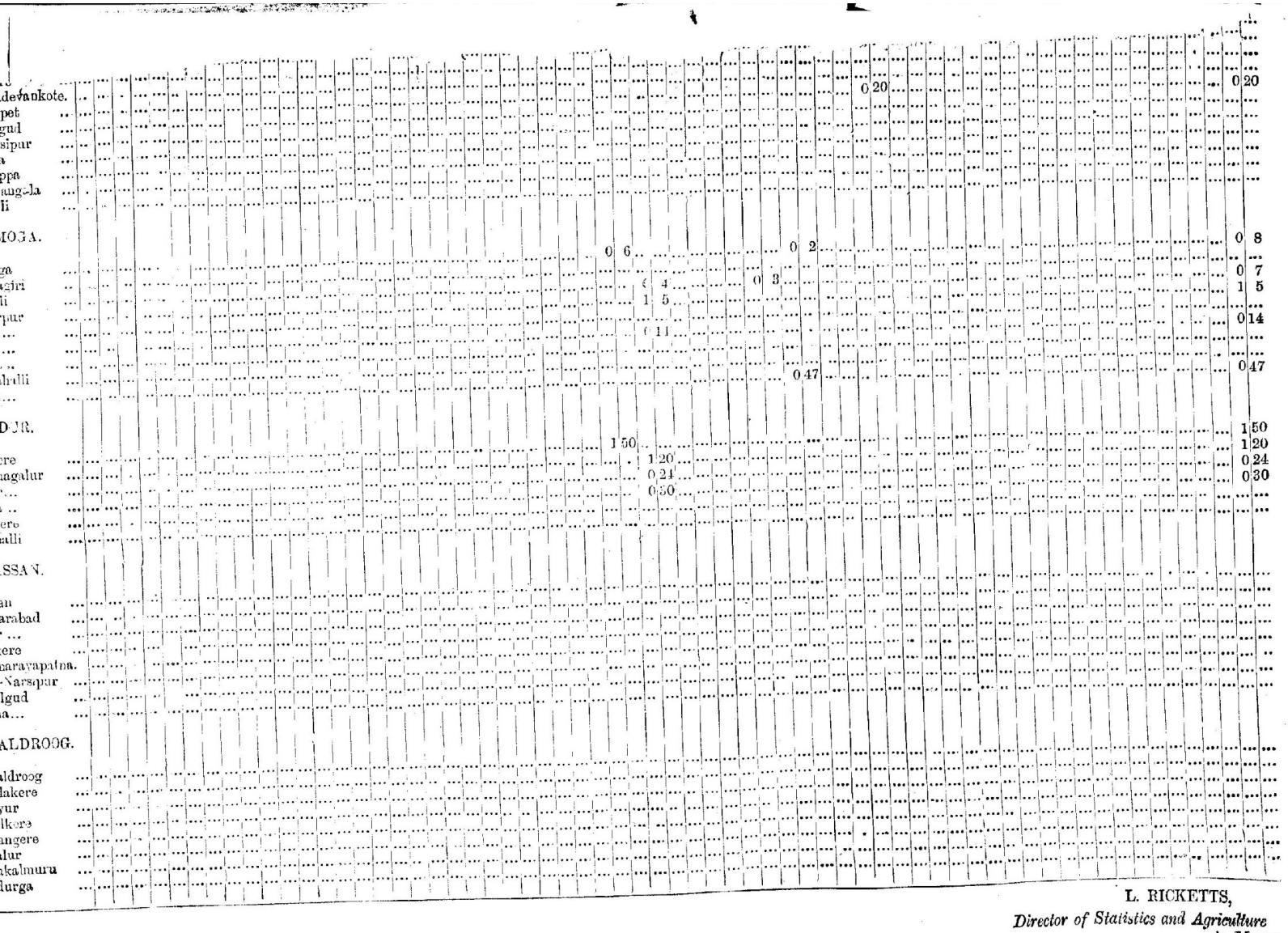

L. RICKETTS,
Director of Statistics and Agriculture in Mysore.

	Kortagere ...	...	...	...	...						
	Turuvekere ...	...	...	...	...						
	Huliyar ...	...	...	...	...						
Mysore	Mysore ...	...	...	1	10	Rice 9 to 11 9 to 12.	Do	Standing crops, *viz.*, sugar-cane, mulberry, castor beans, black gram and green gram are in good condition. Great millet and wild gingelly were sown in a few taluks.	Fair.	Generally good.	Do do
	Chamrajnagar ...	...	60	...	1	Ragi 25 to 40 25 to 40.					
	Seringapatam ...	...	...	1	92	(*Eleusine corocana.*)					
	Hunsur ...	...	...	...	...	Horse-					
	Yedatore ...	1	...	1	43	gram 16 to 26 16 to 25.					
	Heggaddevankote,	1	...	...	72	(*Ciser arietinum.*)					
	Gundlupet ...	1	21	3	...						
	Nanjangud ...	...	...	1	60						
	T. Narsipur ...	1	10	1	92						
	Malvalli ...	...	35	1	5						
	Maudya ...	...	15	..	30						
	Attikuppa ...	...	30	...	...						
	Nagamangala ...	...	...	1	25						
Hassan ...	Hassan ...	...	...	1	85	Rice 9	Do	Standing sugar cane and paddy crops are thriving. Paddy and ragi are being sown in some taluks. Ploughing operation is in progress.	Favorable.	Do	Do do
	Manjarabad ...	...	25	1	15	Ragi 30					
	Arkalgud ...	1	...	...	37½	(*Eleusine corocana.*)					
	Belur ...	...	60	...	75	Horse-					
	Channarayapatna.	1	30	...	76	gram 17					
	Arsikere ...	...	...	..	35	(*Ciser arietinum.*)					
	Holé-Narsipur ...	...	...	1	80						
Shimoga ..	Shimoga ...	...	...	1	48	Rice 10 to 14 11 to 14.	Do	Standing crops, *viz.*, sugar-cane and paddy are in good condition. Sugar-cane is being milled and planted.	Fair.	Do	Do do
	Channagiri ...	...	...	1	26	Ragi 22 to 34 24 to 31.					
	Honnali ...	...	...	1	94	(*Eleusine corocana.*)					
	Shikarpur ...	..	..	...	30	Jola 25 to 30 24 to 30.					
	Sorab ...	...	4	...	76	(*Sorghum Vulgare.*)					
	Sagar ...	...	...	2	91						
	Nagar ...	...	...	..	75						
	Tirthahalli ...	...	44	...	9						
	Kumsi ...	...	...	...	...						
Kadur ...	Chikmagalur ...	1	36	...	92	Rice 8 to 12 10 to 12.	Do	Standing sugar cane crop is in good condition. Paddy was sown in parts. Agricultural operations progressing well.	Generally good.	Do	Do do
	Kadur ...	..	...	...	87	Ragi 24 to 30 24 to 30.					
	Tarikere ...	...	..	...	35	(*Eleusine corocana.*)					
	Koppa ...	...	25	...	...	Horse-					
	Mudgere ...	1	94	3	40	gram 12 to 18 12 to 20.					
	Yedahalli ..	...	...	...	...	(*Ciser arietinum.*)					
Chitaldroog.	Chitaldroog ...	1	55	1	76	Rice 9 to 12½ 9 to 12½.	Do	Standing crops are in good condition. Paddy, great millet, sugar-cane and cotton were harvested. Probable cut-turn 6 to 12 annas. Agricultural operations progressing well.	Good.	Good.	Do do
	Challakere ...	...	40	...	25	Ragi 30 to 42 30 to 42.					
	Hiriyur ...	...	26	1	20	(*Eleusine corocana.*)					
	Holalkere ...	...	50	1	40	Jola 24 to 36 26 to 36.					
	Davangere ...	...	...	...	50	(*Sorghum Vulgare.*)					
	Molakalmuru ...	...	6	1	25						
	Jagalur ...	1	40	1	15						
	Hosdurga ...	...	30	1	25						

By Order,

A. SRINIVASACHARLU
Under-Secy